



SYCLEA – POLE ENVIRONNEMENTAL
2 LE GUIGNARD
85110 SAINT PROUANT
Tél : 02.51.57.11.93 – contact@syclea85.fr

DECLARATION DE RESIDENCE SECONDAIRE

(merci de nous le retourner par mail ou par courrier)

VOS COORDONNEES

CIVILITE 1 : M MME

NOM : _____

PRENOM : _____

Date de naissance : _____

Lieu de naissance : _____

E-MAIL : _____

Tél : |_|_|_|_|_|_|_|_|_|_|_|_|_|_|_|_|

CIVILITE 2 : M MME

NOM : _____

PRENOM : _____

Date de naissance : _____

Lieu de naissance : _____

E-MAIL : _____

Tél : |_|_|_|_|_|_|_|_|_|_|_|_|_|_|_|_|

ADRESSE RESIDENCE SECONDAIRE

ADRESSE PRINCIPALE (DE FACTURATION)

Rue / lieu-dit : _____

N° / Rue / lieu-dit : _____

CP – Commune : _____

CP – Commune : _____

Date d'acquisition : |_|_|_|_|_|_|_|_|_|_|_|_|_|_|_|_|

Le logement est-il équipé d'un bac à ordures ménagères ? OUI NON

Numéro du bac :

|_|_|_|_|_|_|_|_|_|_|_|_|_|_|_|_|

Cette référence est située derrière le bac

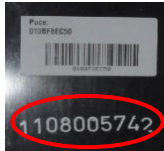

PIECE JUSTIFICATIVE OBLIGATOIRE :
Attestation notariée d'achat

CONSIGNES DE COLLECTE

Afin que votre bac à ordures ménagères soit collecté merci de le placer, la veille du jour de collecte, au bord de la route, à 1 mètre de tout obstacle (véhicule, muret, haie, ...), avec le couvercle bien fermé, et l'ouverture côté route (poignée et roues côté maison).

Les sacs jaunes doivent, également, être présentés la veille au soir de la collecte, en évidence en bord de route et posés à même le sol.

RESERVE A LA MAIRIE ET/OU

LA COMMUNAUTE DE COMMUNES (ne pas remplir)

RESERVE A L'USAGER

CARTE DE DECHETERIE (délivrable au sein de votre communauté de communes)

NUMERO DES SACS JAUNES :

VOS REMARQUES EVENTUELLES

(bac ou couvercle cassé ou autre)

Date : |_|_|_|_|_|_|_|_|_|_|_|_|_|_|_|_|

Signature

PROTECTION DES DONNEES PERSONNELLES

Syclea traite vos données à caractère personnel uniquement dans le cadre de la gestion de votre dossier et ce, conformément à la Loi Informatique et Liberté (loi n°78.17 du 06/01/1978) et au Règlement Général sur la Protection des Données (Règlement (UE) 2016/679 du 23/05/2018). Vos données personnelles sont conservées par Syclea le temps nécessaire à la gestion de votre dossier et selon les critères légaux en vigueur. Vous disposez de droits d'accès, de rectification, d'effacement, de limitation, de portabilité et d'opposition des données vous concernant, dans les conditions prévues par la réglementation. Pour les faire valoir et pour plus d'informations adressez votre demande à l'adresse ci-dessus ou sur contact@syclea85.fr.